

קורס למגדלי ירקות

בהגנת הצומח וממשק גידול

מחוז המרכז, סתיו 2010

הנכם מוזמנים לקורס למגדלי ירקות,
שיתקיים בחודשים אוקטובר-נובמבר 2010 בנתניה.
הקורס מיועד לחקלאים ולעוסקים בתחום המעוניינים להרחיב ולבסס את ידיעותיהם.

נושאי הלימוד בקורס:

- מבוא למזיקים ולמחלות
 - הכרת מזיקים בירקות
 - הכרת מחלות בירקות
 - הדברה משולבת בירקות
 - רשתות, פלסטיקה, מיכון חוסך כוח אדם ויישום תכשירי הדברה
 - צמחים מורכבים
 - אפיון דשנים, דישון בתנאי שימוש במים מותפלים ובטנסיומטרים
 - שאריות תכשירי הדברה בתוצרת, השפעות אקולוגיות בשימוש בתכשירי הדברה
- תכנית מפורטת תחולק למשתתפים ביום פתיחת הקורס.
למשתתפי הקורס תוענק תעודה בסיום הקורס.

מיקום הקורס ומועדיו

הקורס יתקיים במלון "בלו-ביי" בנתניה, ויכלול 6 מפגשים בימי שני, בתאריכים:
22/11/2010, 15/11/2010, 8/11/2010, 1/11/2010, 25/10/2010, 18/10/2010
בין השעות 08:30 - 15:30.

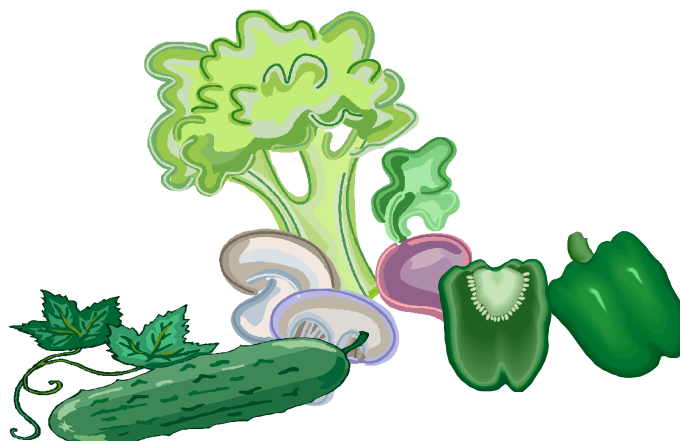

מחיר הקורס

מחיר הקורס למשתתף שאינו חקלאי הוא 900 ₪.

הקורס מסובסד לחקלאים ע"י מועצת הצמחים - אגף הירקות, ומחירו 500 ₪. קבלת ההנחה מותנית באישור המועצה, שיינתן ע"פ התנאים שלהלן:

1. קיים כרטיס מגדל
 2. בשנתיים האחרונות קיים דיווח על שיווק ותשלום היטלים
 3. אין חובות אחרים למועצה
 4. ישנה אפשרות לבן משפחה מדרגה ראשונה ליהנות מההנחה
- חקלאים ששירשמו עד לתאריך 20.9.10 ייהנו מההנחה נוספת, והמחיר עבורם יהיה 400 ₪.

מספר המקומות מוגבל. אנא, הקדימו הרשמתכם!
קיום הקורס מותנה במספר המשתתפים.

לברורים ולמידע נוסף:

רכזים מקצועיים: יגאל מירון, טל': 050-6241555; נטע מור, טל': 050-6241558
ריכוז ארגוני: ורד אגם, טל': 03-9485329, 050-6241277

אופן ההרשמה

יש למלא את הספח שלהלן ולשלוח אותו אל הכתובת המצוינת בו.
את דמי ההשתתפות יש לשלם באחת מהדרכים שלהלן:

1. העברה בנקאית לחשבון משרד החקלאות בבנק הדואר: חשבון 66111 נא לציין בספח ההפקדה את שם הקורס, שם מלא ומספר טלפון נייד
 2. באמצעות כרטיס אשראי דרך מוקד תשלומים: 03-9485330
 3. בכרטיס אשראי באמצעות אתר שה"מ באינטרנט: www.shaham.moag.gov.il
- במהלך 14 יום ממועד פתיחת הקורס ייגבו דמי ביטול בסך 30% מהמחיר;
מיום פתיחת הקורס ואילך - ייגבו דמי ביטול בסך 100%.

-----ספח הרשמה-----

לכבוד: שה"מ, המחלקה לכספים
ת"ד 28, בית-דגן 50250

ברצוני להירשם לקורס למגדלי ירקות, שיתקיים בנתניה 2010.

את התשלום בסך 900 ₪, ולחקלאים: 500/400 ₪ - ביצעתי באופן הבא (הקף):

1. העברה בנקאית לחשבון משרד החקלאות בבנק הדואר: חשבון 66111
2. באמצעות כרטיס אשראי דרך מוקד תשלומים: 03-9485330
3. בכרטיס אשראי באמצעות אתר שה"מ באינטרנט: www.shaham.moag.gov.il

שם: _____ פקס: _____

טלפון: _____ טלפון נייד: _____

כתובת: _____ דואר אלקטרוני: _____

אני מאשר/ת שקראתי את התנאים שלעיל ומסכים/ה להם.

תאריך: _____ חתימה: _____